

INCLUSIVITEIT

Mensen met persoonlijke verschillen in mogelijkheden, omstandigheden en culturen nemen vrijelijk deel aan het (digitale) maatschappelijke leven.

MENS CENTRAAL

Personen krijgen meer grip op het leven door regie op eigen persoonlijke gegevens.

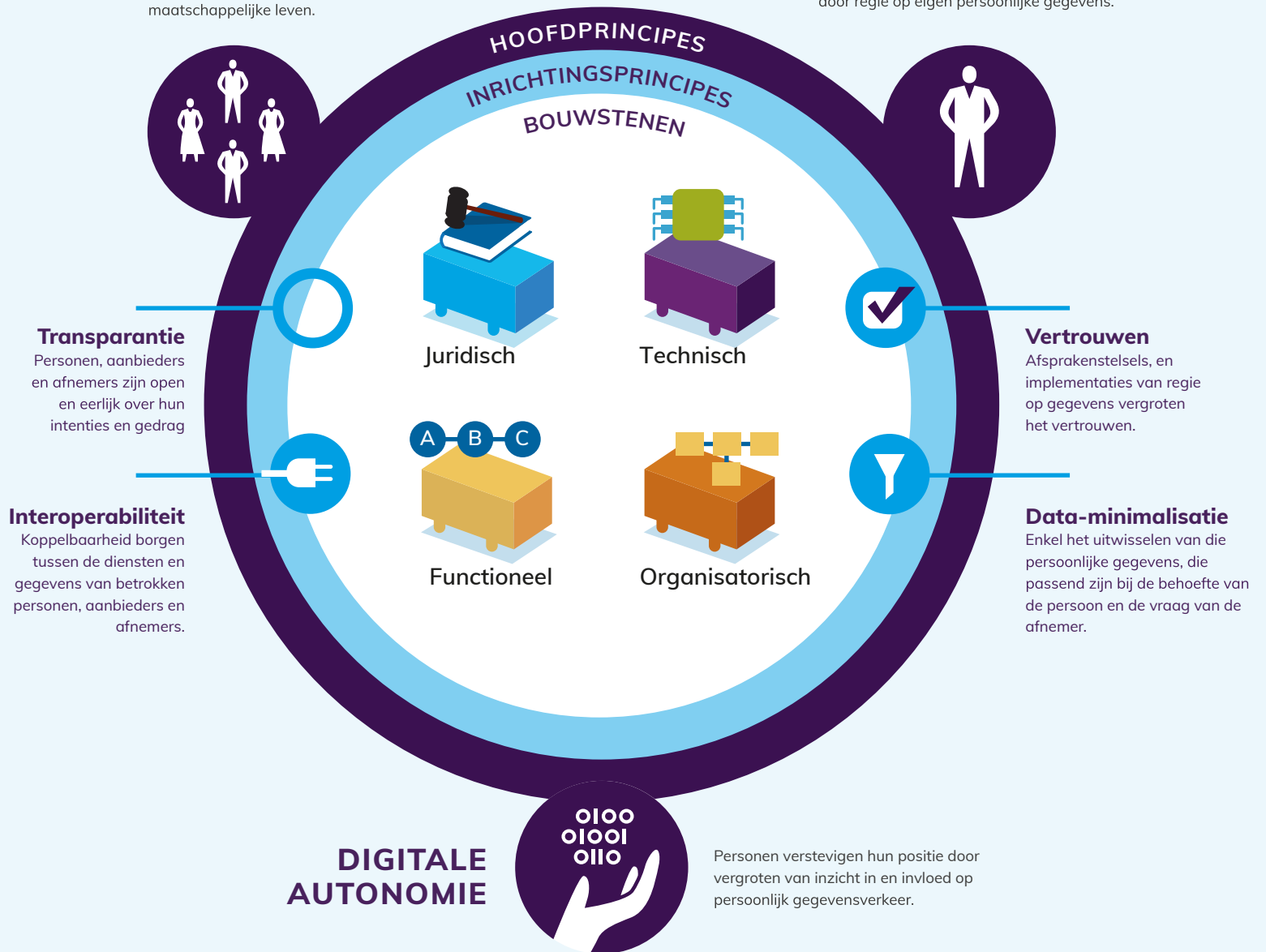

VORMEN VAN REGIE

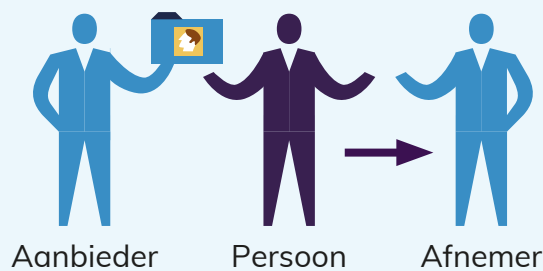

De **aanbieder** verstrekt de gegevens. Het initiatief ligt bij de persoon om gegevens naar gelieve door te zenden naar **afnemers**.

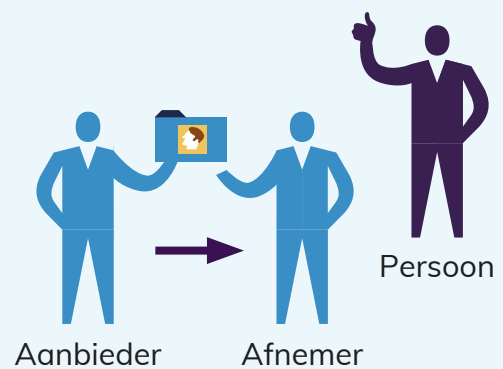

De **aanbieder** verstrekt de gegevens direct aan de **afnemer**, met goedkeuring van de persoon.